

NETRUB

d.o.o. za građenje Split

OIB: 04319374038 transakcijski račun OTP banka
IBAN: HR3424070001100500234

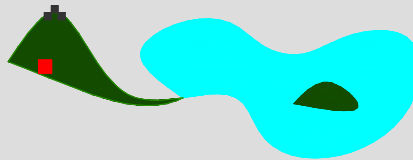

Tel: 021/31-24-22

Mob.: 099/2312422

e-adrese:

netrub.doo@gmail.com

nedjeljko.tandara@gmail.com

Sjedište: R.Boškovića 12

21.000 Split

ZAVOD ZA HITNU MEDICINU SPLITSKO - DALMATINSKE ŽUPANIJE

Spinčićeva 1
21000 Split



RADOVI NA PROŠIRENJU ASFALTOG PLATOVA ISPRED PROSTORA ZAVODA ZA HITNU MEDICINU SDŽ, ISPOSTAVA SPLIT

TROŠKOVNIK RADOVA

Split, prosinac 2024.

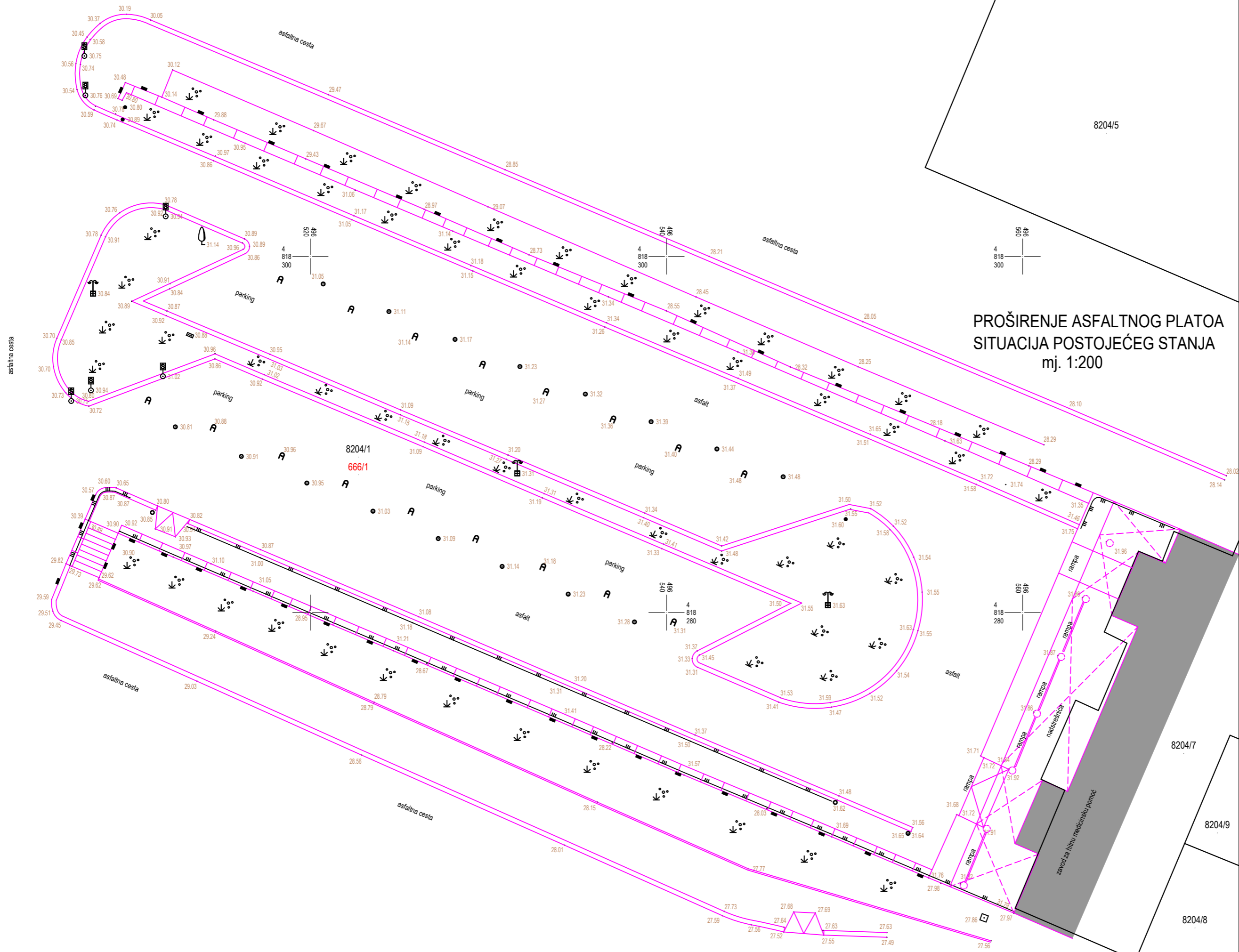
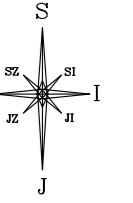

**PROŠIRENJE ASFALTOG PLATOVA
SITUACIJA POSTOJEĆEG STANJA
mj. 1:200**

TUMAČ ZNAKOVLJA:

- - katastarsko stanje
- - topografsko stanje
- 8204/1 - kat. broj čestice
- 666/1 - z. k. broj čestice
- — - betonski zid
- — — - podzid
- — — — - metalna ograda
- - metalni stupić
- A - parkirna rampa
- - koš za otpatke
- - strujni ormarić
- ⊕ - kandelaaber
- ⊙ - prometni znak
- - stablo
- ⊙ - ukrasno grmlje
- 31.41 - snimljena kota terena

NAPOMENA:

- koordinate i visine su apsolutne



KVADRATNI METAR D.O.O.
za graditeljstvo i geodetske usluge
21000 Split, Doverska 7
Tel/Fax: 021/782 762; Mob: 091/7536453
e-mail: m2@kvmetar2.com

| | | |
|--|---|-----------------|
| INVESTITOR: | | |
| ZAVOD ZA HITNU MEDICINU SD ŽUPANIJE SPINČIĆEVA 1, 21000 SPLIT OIB: 70044517580 | | |
| oznaka predmeta: | PREDMET | |
| 045/2024 | GEODETSKI SITUACIONI NACRT | |
| Sadržaj: | GEODETSKI SITUACIONI NACRT STVARNOG STANJA TERENA na dijelu k. č. zem. 8204/1 (dio z. k. č. zem. 666/1) K.O. SPLIT, D.L. 77 | |
| Izradio: | Željko Zdunić, dipl.ing.geod. | |
| Datum: studen, 2024 | Mjerilo: 1:200 | Br. nacrt: 1 |

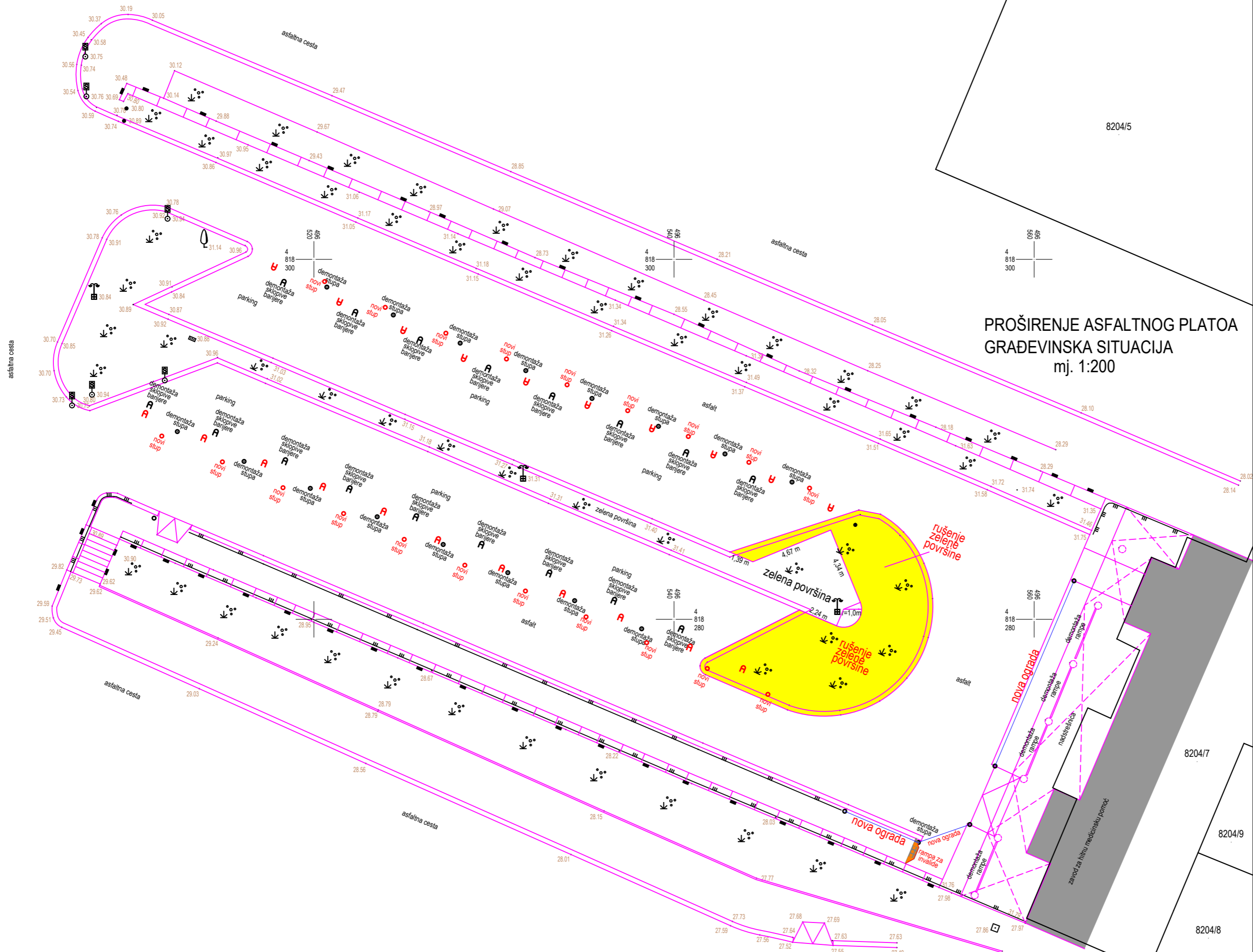
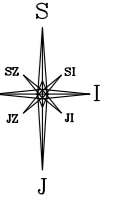

**PROŠIRENJE ASFALTOG PLATOVA
GRAĐEVINSKA SITUACIJA
mj. 1:200**

TUMAČ ZNAKOVLJA:

- - katastarsko stanje
- - topografsko stanje
- 8204/1 - kat. broj čestice
- 666/1 - z. k. broj čestice
- - betonski zid
- - podzid
- - metalna ograda
- - metalni stupić
- A - parkirna rampa
- - koš za otpatke
- - strujni ormarić
- - kandelaber
- - prometni znak
- - stablo
- - ukrasno grmlje
- 31.41 - snimljena kota terena

NAPOMENA:

- koordinate i visine su apsolutne



KVADRATNI METAR D.O.O.
za graditeljstvo i geodetske usluge
21000 Split, Doverska 7
Tel/Fax: 021/782 762; Mob: 091/7536453
e-mail: m2@kvmetar2.com

| | | |
|--|---|------------------|
| INVESTITOR: | | |
| ZAVOD ZA HITNU MEDICINU SD ŽUPANIJE SPINČIĆEVA 1, 21000 SPLIT OIB: 70044517580 | | |
| oznaka predmeta: | PREDMET | |
| 045/2024 | GEODETSKI SITUACIONI NACRT | |
| Sadržaj: | GEODETSKI SITUACIONI NACRT STVARNOG STANJA TERENA na dijelu k. č. zem. 8204/1 (dio z. k. č. zem. 666/1) K.O. SPLIT, D.L. 77 | |
| Izradio: | Željko Zdunić, dipl.ing.geod. | |
| Datum: studen, 2024 | Mjerilo: 1:200 | Br. nacрта: 1 |

K.O. SPLIT, D.L. 77

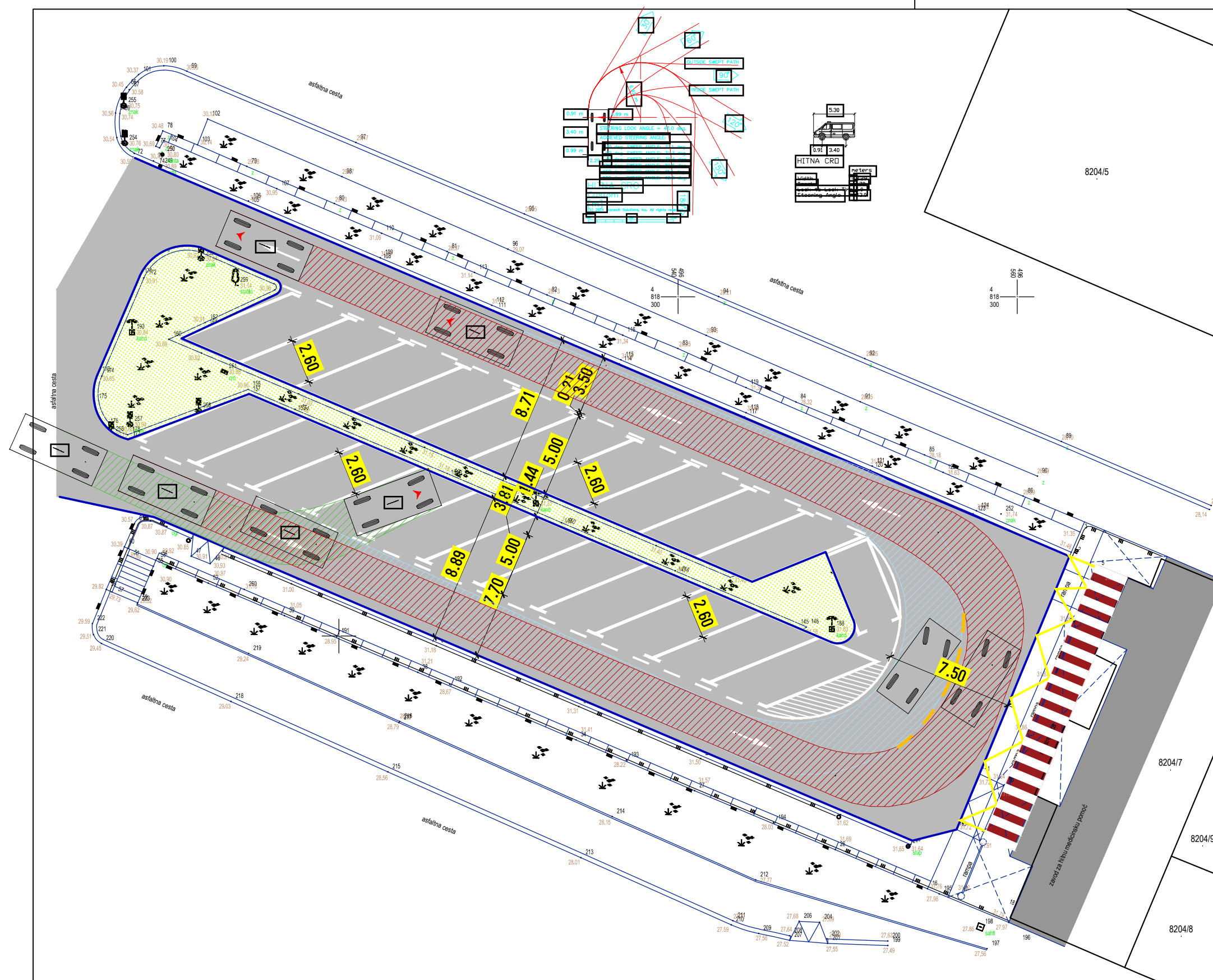
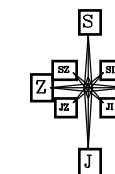

TUMAČ ZNAKOVLJA:

- - katastarsko stanje
- - topografsko stanje
- 8204/1 - kat. broj čestice
- 666/1 - z. k. broj čestice
- - betonski zid
- - podzid
- - metalna ograda
- - metalni stupić
- - parkirna rampa
- - koš za otpatke
- - strujni ormarić
- - kandelaber
- - prometni znak
- - stablo
- - ukrasno grmlje
- 4 31.41 - snimljena kota terena

NAPOMENA:

- koordinate i visine su apsolutne

| | |
|--|--|
| | KVADRATNI METAR D.O.O. za graditeljstvo i geodetske usluge 21000 Split, Doverska 7 Tel/Fax: 021/782 762; Mob: 091/7536453 e-mail: m2@kvmetar2.com |
| | INVESTITOR: ZAVOD ZA HITNU MEDICINU SD ŽUPANIJE SPINČIĆEVA 1, 21000 SPLIT OIB: 70044517580 |

| | | |
|-------------------------|---|-----------------|
| oznaka predmeta: | PREDMET | |
| 045/2024 | GEODETSKI SITUACIONI NACRT | |
| Sadržaj: | GEODETSKI SITUACIONI NACRT STVARNOG STANJA TERENA na dijelu k. č. zem. 8204/1 (dio z. k. č. zem. 666/1) K.O. SPLIT, D.L. 77 | |
| Izradio: | Željko Zdunić, dipl.ing.geod. | |
| Datum: studenj, 2024 | Mjerilo: 1:200 | Br. nacrt: 1 |

K.O. SPLIT, D.L. 77

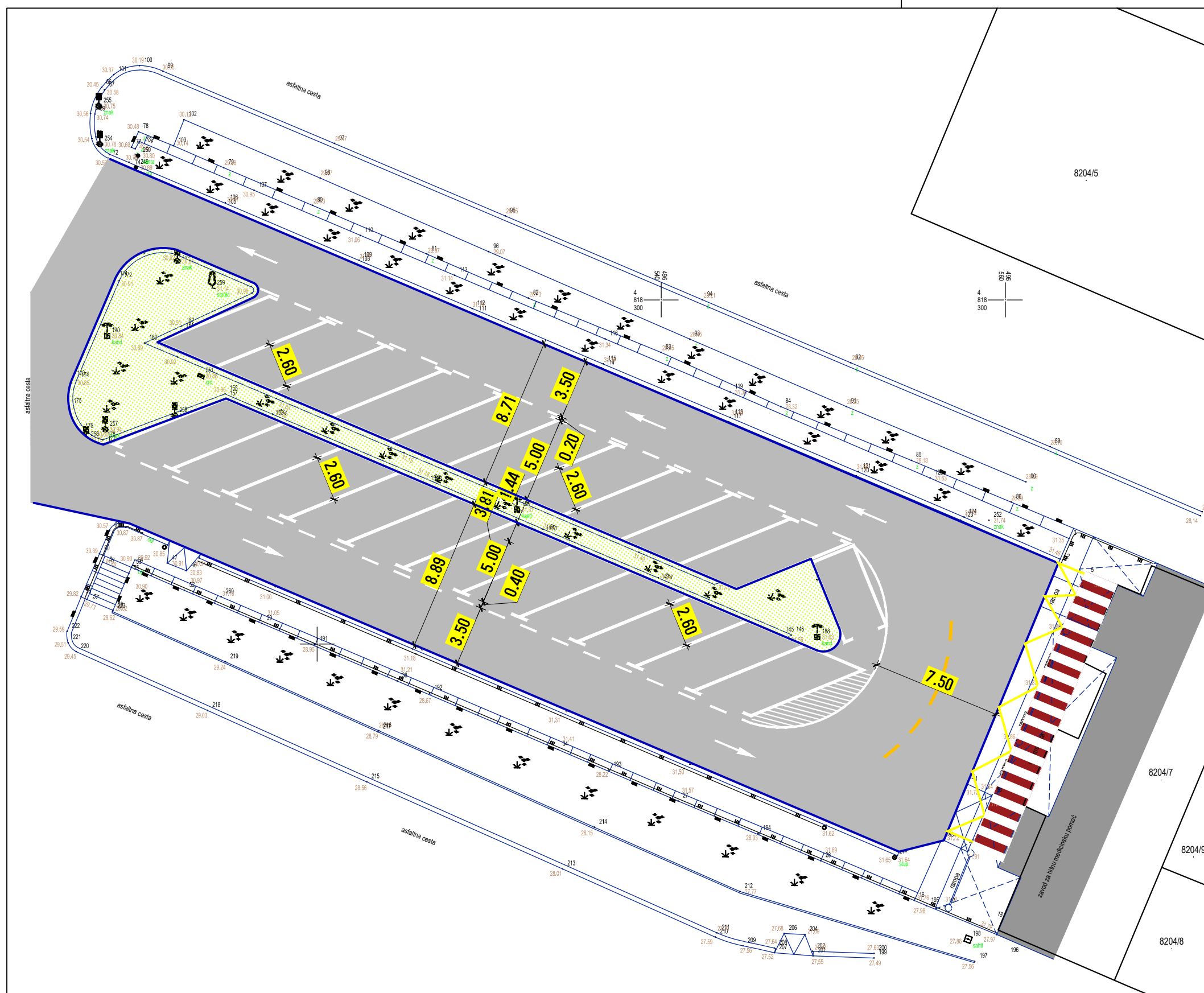
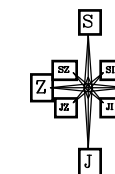

TUMAČ ZNAKOVLJA:

- - katastarsko stanje
- - topografsko stanje
- 8204/1 - kat. broj čestice
- 666/1 - z. k. broj čestice
- - betonski zid
- - podzid
- - metalna ograda
- - metalni stupić
- - parkirna rampa
- - koš za otpatke
- - strujni ormarić
- - kandelaber
- - prometni znak
- - stablo
- - ukrasno grmlje
- 4 31.41 - snimljena kota terena

NAPOMENA:

- koordinate i visine su apsolutne

| | |
|--|--|
| | KVADRATNI METAR D.O.O. za graditeljstvo i geodetske usluge 21000 Split, Doverska 7 Tel/Fax: 021/782 762; Mob: 091/7536453 e-mail: m2@kvmetar2.com |
| | INVESTITOR: ZAVOD ZA HITNU MEDICINU SD ŽUPANIJE SPINČIĆEVA 1, 21000 SPLIT OIB: 70044517580 |

INVESTITOR:
 ZAVOD ZA HITNU MEDICINU SD ŽUPANIJE
 SPINČIĆEVA 1, 21000 SPLIT
 OIB: 70044517580

oznaka predmeta: PREDMET
 045/2024 GEODETSKI SITUACIONI NACRT

Sadržaj: GEODETSKI SITUACIONI NACRT
 STVARNOG STANJA TERENA
 na dijelu k. č. zem. 8204/1
 (dio z. k. č. zem. 666/1)
 K.O. SPLIT, D.L. 77

Izradio: Željko Zdunić, dipl.ing.geod.

| | | |
|-------------------------|-------------------|-----------------|
| Datum: studenj, 2024 | Mjerilo: 1:200 | Br. nacrt: 1 |
|-------------------------|-------------------|-----------------|

KOLNIČKA KONSTRUKCIJA

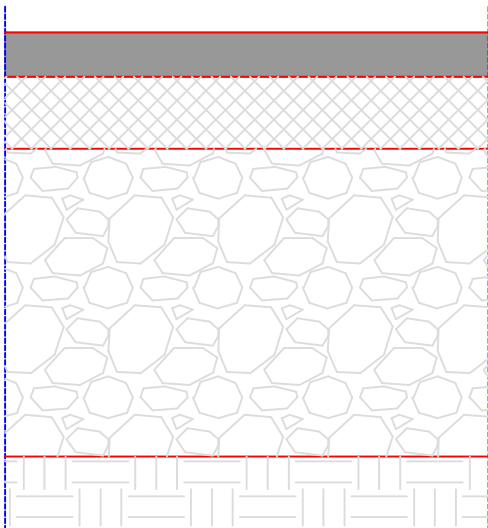

Habajući sloj, $d=4.0$ cm, asfaltbeton AB 11 E, BIT 60

**Bitumenizirani nosivi sloj, $d=6.0$ cm
asfaltbeton BNS 22s A, BIT 60**

**Nosivi sloj - MSNS, $d=30.0$ cm
Strojno stabilizirani drobljeni kameni materijal
veličina zrna 0-63 mm
 $M_s > 80$ MPa**

Posteljica od miješanih materijala $M_s > 35$ MPa

**ZAVOD ZA HITNU MEDICINU SDŽ
ISPOSTAVA SPLIT
RADOVI NA PROŠIRENJU
ASFALTOG PLATO
ISPRED ISPOSTAVE
KOLNIČKA KONSTRUKCIJA**

BETONSKI RUBNJAK DIMENZIJA 18x24 cm

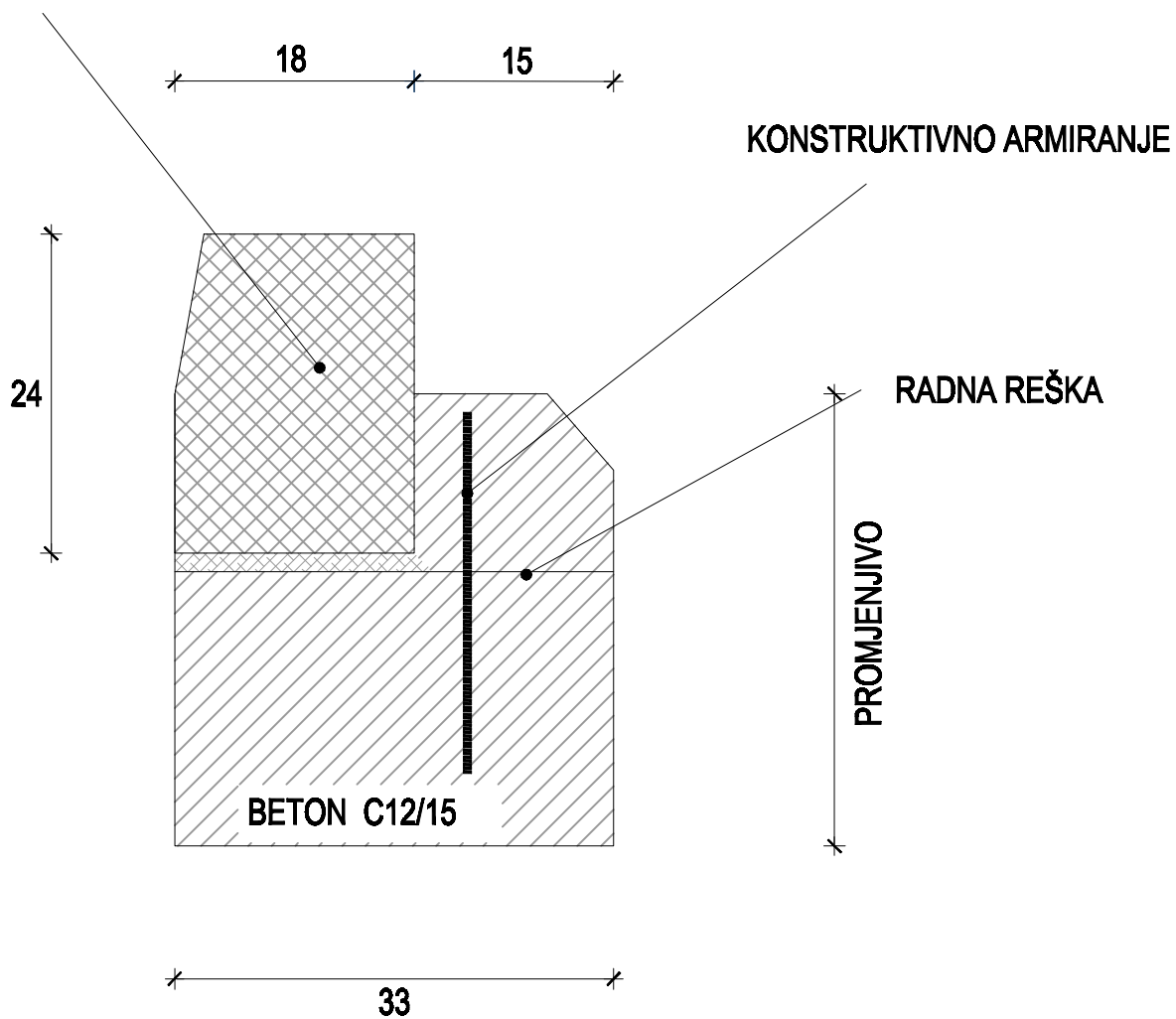

**ZAVOD ZA HITNU MEDICINU SDŽ
ISPOSTAVA SPLIT
RADOVI NA PROŠIRENJU
ASFALTOG PLATO
ISPRED ISPOSTAVE
DETALJ RUBNJAKA**

PJEŠAČKA OGRADA MJ. 1:50

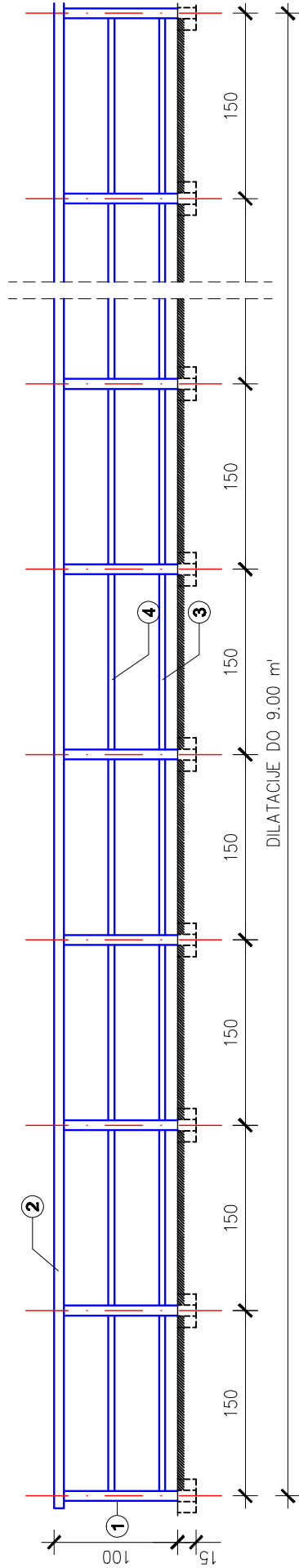

**ZAVOD ZA HITNU MEDICINU SDŽ
ISPOSTAVA SPLIT
RADOVI NA PROŠIRENJU
ASFALTOG PLATO
ISPRED ISPOSTAVE
DETALJ PJEŠAČKE OGRADE
list 1, mj. 1:50**

DETALJ PJEŠAČKE OGRADE SIDRENE U PODLOGU MJ. 1:20

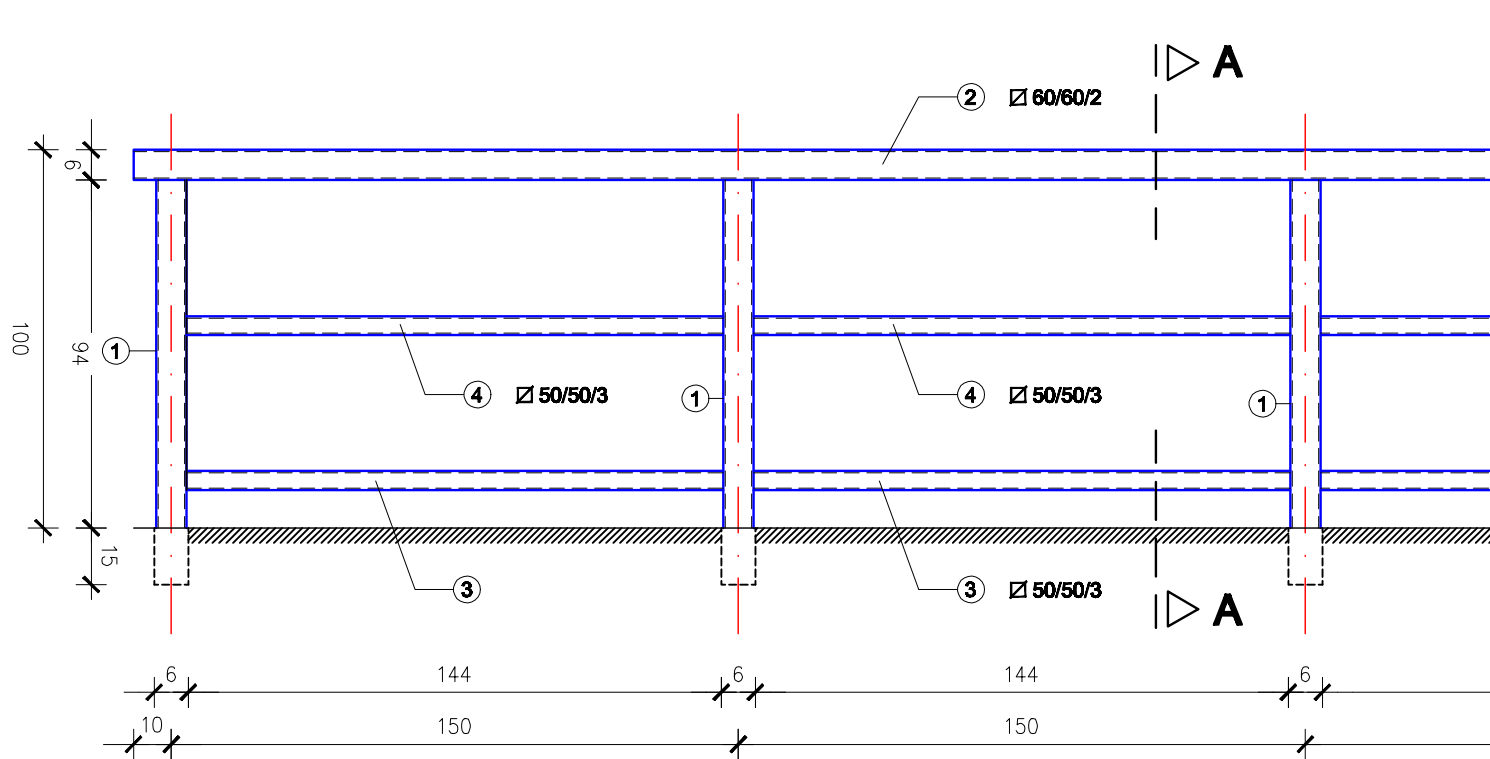

PRESJEK "A-A" MJ. 1:20

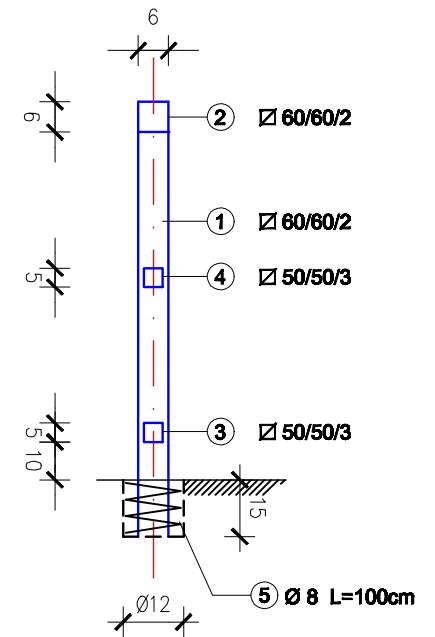

ZAVOD ZA HITNU MEDICINU SDŽ
ISPOSTAVA SPLIT
RADOVI NA PROŠIRENJU
ASFALTOG PLATO
ISPRED ISPOSTAVE
DETALJ PJEŠAČKE OGRADE
list 2, mj. 1:20

UTROŠAK MATERIJALA ZA OGRADU PO JEDNOM ELEMENTU DULJINE 1.5m

| STAVKA | PROFIL (mm) | DUŽINA KOMADA (m) | BROJ KOMADA | DUŽINA (m) | JED. MASA (kg/m) | MASA (kg) |
|--------------------|----------------|----------------------|----------------|---------------|---------------------|--------------|
| 1 | ∅ 60/60/2 | 1.07 | 1 | 1.07 | 3.533 | 3.78 |
| 2 | ∅ 60/60/2 | 1.50 | 1 | 1.50 | 3.533 | 5.30 |
| 3 | ∅ 50/50/3 | 1.50 | 1 | 1.50 | 4.245 | 6.37 |
| 4 | ∅ 50/50/3 | 1.50 | 1 | 1.50 | 4.245 | 6.37 |
| 5 | ∅8 | 1.00 | 1 | 1.00 | 0.395 | 0.40 |
| UKUPNO (kg) | | | | | | 22,22 |

SPOJNA SREDSTVA, VAR (2%)

0.45

UKUPNO: 22.67

UTROŠAK ČELIKA Č-0361 PO m' OGRADE: $22.67/1.5 = 15.11 \text{ kg/m'}$

POVRŠINA BOJANJA PO m' OGRADE: $1.05 \text{ m}^2/\text{m'}$

**ZAVOD ZA HITNU MEDICINU SDŽ
ISPOSTAVA SPLIT
RADOVI NA PROŠIRENJU
ASFALTOG PLATO
ISPRED ISPOSTAVE
DETALJ PJEŠAČKE OGRADE, list 3**